Galerie Koenitz

Galerie Koenitz, Dittrichring 16, 04109 Leipzig

Ansprechpartner **Vincent Welz**
E-Mail **v.welz@galerie-koenitz.de**
Telefon **0151 40 50 666 4**

Ulf H. Rickmann | Hortus Secretus | 09.07. bis 10.09.2026

Nr.	Abbildung	Werktitel	Jahr	Maße [cm]	Technik	Verkaufspreis [€]
1.		Hortus Secretus I	2025	100 x 150	Öl auf Leinwand	8.000
2.		Hortus Secretus II	2025	70 x 120	Öl auf Leinwand	5.800

3.		Hortus Secretus III	2025	95 x 75	Öl auf Leinwand	5.000
4.		Hortus Secretus IV	2025	100 x 80	Öl auf Leinwand	5.200
5.		Hortus Secretus V - Rapsfeld	2026	55 x 95	Öl auf Leinwand	4.500

6.		Hortus Secretus VI – Natantia	2026	59 x 59	Öl auf Leinwand	3.500
7.		Hortus Secretus VIII	2026	50 x 60	Öl auf Leinwand	3.700
8.		Hortus Secretus IX	2026	60 x 80	Öl auf Leinwand	4.000

9.		Hortus Secretus X Stillleben	2026	80 x 120	Öl auf Leinwand	7.000
10.		Hortus Secretus XI – Vanitas	2026	145 x 145	Öl auf Leinwand	12.000
11.		Hortus Secretus XII - Die Hecke	2026	150 x 200	Öl auf Leinwand	11.000

12.		Hortus Secretus XIII - Der Ungleiche	2026	140 x 70	Öl auf Leinwand	5.800
13.		Hortus Secretus - Ölskizze	2025	45 x 30	Öl auf Leinwand	800
14.		Baumgruppe	2023	40 x 30	Öl auf Hartfaser	2.000

15.		Arche I	2023	40 x 50	Öl auf Leinwand	2.000
16.		Arche II	2023	50 x 50	Öl auf Leinwand	2.000
17.		Station	2021	60 x 80	Öl auf Leinwand	2.800
18.		Gestrandete Arche	2020	50 x 70	Öl auf Leinwand	4.000

19.		Pilger	2021	50 x 40	Öl auf Leinwand	2.500
20.		Ophiocordyceps I	2023	28 x 22	Öl auf Hartfaser	1.800
21.		Ophiocordyceps II	2023	53,5 x 40,5	Öl auf Hartfaser	3.500

22.		Nachtstück I	2021	24 x 30	Öl & Acryl auf Leinwand	1.200
23.		Nachtstück II	2021	24 x 30	Öl & Acryl auf Leinwand	1.200
24.		Himmelfahrt	2023	50 x 50	Öl auf Leinwand	2.500
25.		Stille Nacht	2023	50 x 70	Öl auf Leinwand	3.000

Aquarelle & Zeichnungen

26.		Arthropoden Materie I	2025	48 x 38	Bleistift/Aquarell	800
27.		Arthropoden Materie II	2025	48 x 38	Bleistift/Aquarell	800
28.		Siamesische Zwillinge	2025	48 x 38	Bleistift/Aquarell	800

29.	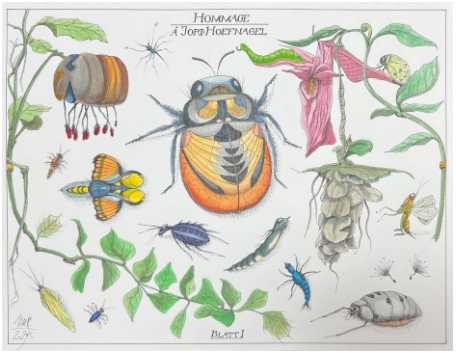	Hommage á Joris Hoefnagel I	2025	28 x 38	Tusche/Aquarell	500
30.		Hommage á Joris Hoefnagel II	2025	28 x 38	Tusche/Aquarell	500
31.	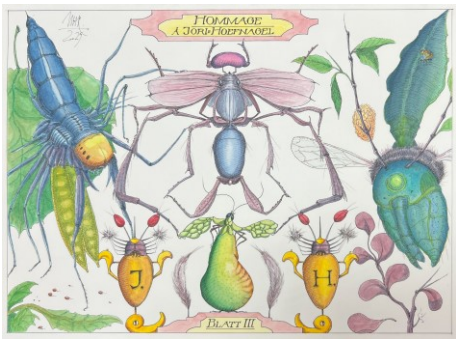	Hommage á Joris Hoefnagel III	2025	28 x 38	Tusche/Aquarell	500

32.		Mutation I	2025	23 x 34	Bleistift/Aquarell/ Asphalt/Tee	400
33.	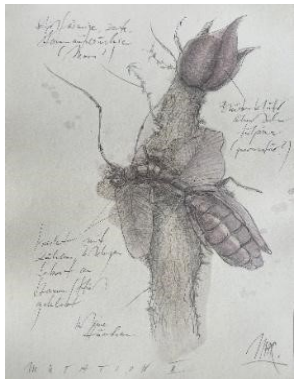	Mutation II	2025	34 x 23	Bleistift/Aquarell/ Asphalt/Tee	400
34.		Mutation III	2025	23 x 34	Bleistift/Aquarell/ Asphalt/Tee	400

Graphiken

35.		Insectum I	2026	38 x 28	Radierung, 1/10 4 Ex. á	200
36.		Insectum II	2026	38 x 28	Zweifarbige Radierung, 1/10 4 Ex. á	250
37.	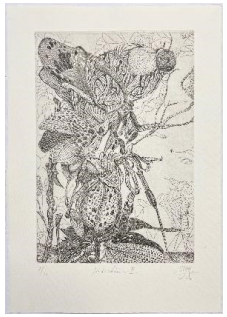	Insectum III	2026	38 x 28	Radierung, 1/10 4 Ex. á	200

38.		Insectum IV	2026	38 x 28	Radierung, 1/10 4 Ex. á	200
39.		Am Ufer I	2026	38 x 28	Aquatinta, Strichätzung & Kaltnadelrad. 4 Ex. á	220
40.		NUR Flora	2023	30 x 40	Radierung, koloriert 4 Ex. á	300

41.		Parasit	2023	30 x 40	Radierung, koloriert 4 Ex. á	300
42.		Achtbein	2019	38 x 28	Radierung mit Aquatinta	220
43.		Reste	2019	38 x 28	Radierung mit Aquatinta	220

44.		Absolutely free	2023	30 x 40	Radierung, koloriert 4 Ex. á	300
45.	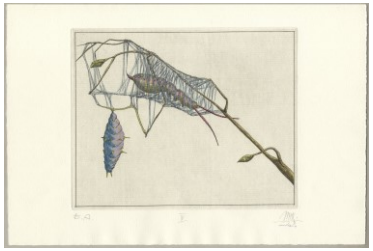	IV (Metamorphose)	2020	20 x 25	Radierung, koloriert, e.a.	200
46.		VI (Metamorphose)	2020	20 x 25	Radierung, koloriert, e.a.	200
47.		VII (Metamorphose)	2020	20 x 25	Radierung, koloriert, e.a.	200

48.	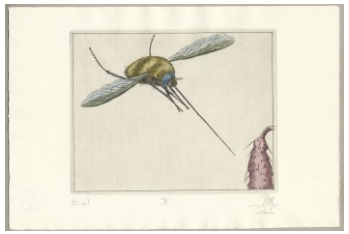	VIII (Metamorphose)	2020	20 x 25	Radierung, koloriert, e.a.	200
49.		Tod des Echsenschrecks	2020	15 x 20	Radierung, koloriert, 1/3	150
50.		Kringelchen	2020	15 x 20	Radierung, koloriert, 2/3	150
51.		Streifling & Co. II	2020	15 x 20	Radierung, koloriert, 2 Ex. á	150

52.		… Pollentod	2020	15 x 20	Radierung, koloriert, 1/3	150
53.		V (Metamorphose)	2020	20 x 25	Radierung, koloriert, e.a.	200
54.		Menura	2021	15 x 10	Radierung, koloriert, e.a.	120

55.	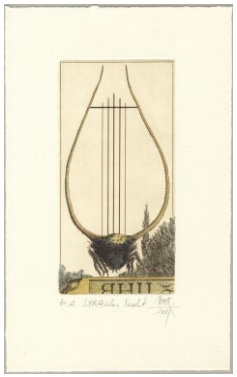	LYRAisches Insekt	2021	20 x 10	Radierung, koloriert, e.a.	150
56.		Tulipa	2021	15 x 10	Radierung, koloriert, e.a.	120
57.		Spuren	2023	15 x 20	Radierung, koloriert, 2/5 2 Ex. á	120

58.		Am Hang	2017	20 x 15	Radierung, koloriert, e.a.	150

weitere Arbeiten

59.		Fabulosa Creaturae	2025	38 x 48	Mischtechnik auf Papier (Asphalt, Öl & Blei)	600
60.	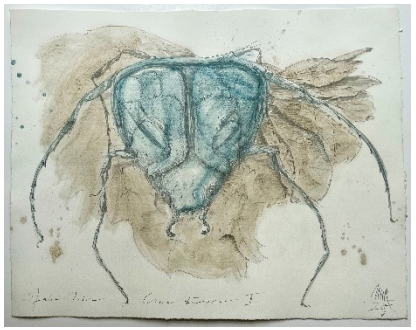	Fabulosa Creaturae II	2025	38 x 48	Mischtechnik auf Papier (Asphalt, Öl & Blei)	600

61.		Fabulosa Creaturae III	2025	38 x 48	Mischtechnik auf Papier (Asphalt, Öl & Blei)	600
62.		Fabulosa Creaturae IV	2025	38 x 48	Mischtechnik auf Papier (Asphalt, Öl & Blei)	600
63.		Das Versteck	2025	28 x 24	aquarellierte Bleistiftzeichnung	300

64.		Beute des Echsentöters	2025	14 x 24	aquarellierte Bleistiftzeichnung	180
65.		Ungleiches Paar	2025	16 x 24	aquarellierte Bleistiftzeichnung	150
66.		Nach dem Ansturm	2020	30 x 40	Radierung, 2 Ex. á	220

67.		Geburt des Basilisken II	2026	20 x 15	Radierung 4 Ex. á	120
68.	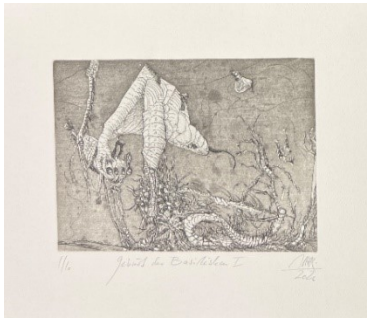	Geburt des Basilisken I	2026	15 x 20	Radierung 4 Ex. á	120
69.		The Big	2026	20 x 15	Radierung 4 Ex. á	120

70.		Streifling & Co. I	2020	15 x 20	Radierung, koloriert	150
71.	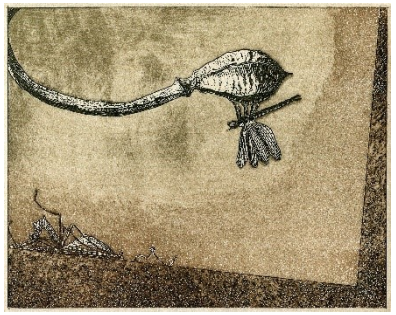	Sturz	2020	20 x 25	Radierung, e.a.	150
72.		Sonderling	2020	20 x 25	Radierung, e.a.	150

73.		Umworben	2020	20 x 25	Radierung, e.a.	150
74.		Beute III	2020	20 x 25	Radierung, e.a.	150
75.		Merkwürdige Trächtigkeit	2023	20 x 15	Radierung	120

76.		Die Frucht	2026	15 x 20	Radierung 4 Ex. á	80
77.		o.T.	2024	9 x 9	Radierung 5 Ex. á	50
78.		Unwetter	2024	10 x 17	Radierung 5 Ex. á	70

79.	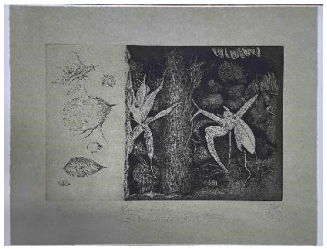	Nachtstücke I	2026	29,5 x 39,5	Radierung e.a. 4 Ex. á	200
80.		Nachtstücke II	2026	29.5 x 39,5	Radierung e.a. 4 Ex. á	200
81.	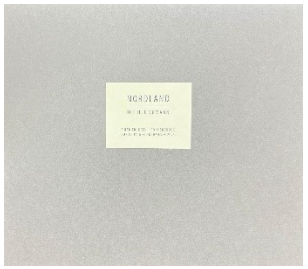	Nordland	2023	15 x 20	Mappe mit 8 Radierungen + Sonderexemplar	400

82.	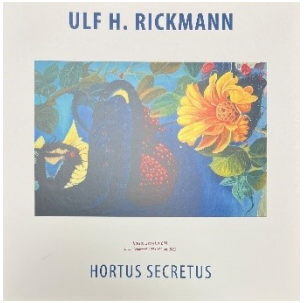	Flyer - Hortus Secretus	30 Exemplare	5
83.		Flyer - Hortus Secretus II	100 Exemplare	5
84.		Flyer - Radierungen	9 Exemplare	5

85.		Katalog "Ankündigung"	2021	Katalog mit Vorzugsgrafik “Windflüchtiger” 10 Exemplare	40
86.		Katalog "Ankündigung”	2021	Katalog 2 Exemplare	20
87.		Katalog Gestrandete Arche	2026	Katalog mit Vorzugsgrafik “Versteck” 10 Exemplare	50