Michael Karlovski
polychrom

20.02. – 16.04.2026

Galerie Koenitz

Nr.	Abbildung	Titel	Jahr	Maße [cm]	Technik	**Preis [€]** ohne Rahmen | mit Rahmen
1.		Judith	2018	H: 60	Bronze, patiniert, vergoldet	5.500
2.	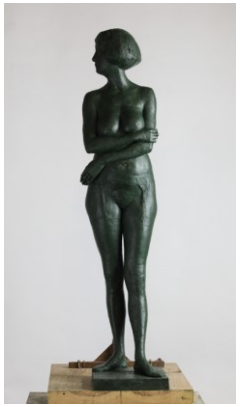	o.T.	2025	H: 89	Bronze, patiniert	9.900

3.	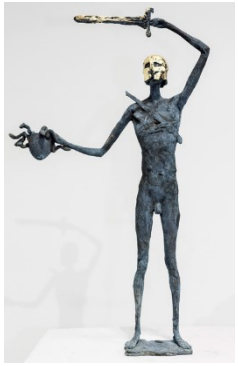	Perseus	2018	H: 50	Bronze, patiniert, vergoldet	3.800
4.		Noa	2020	H: 25	Bronze, patiniert, vergoldet	3.000
5.		Noema	2018	H: 32	Bronze, patiniert	3.000

6.	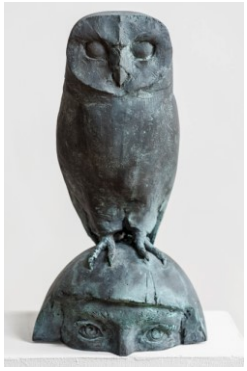	Athene	2018	H: 35	Bronze, patiniert	4.500
7.		Zeus & Europa	1992	40 x 65 x 80	Bronze, patiniert, vergoldet	8.500
8.	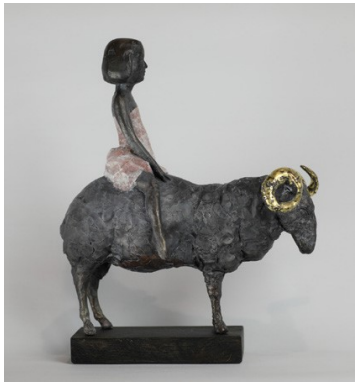	Sophia	2023	H: 36	Bronze, patiniert, vergoldet, bemalt, ab 3/6	5.000

9.		Zeus	2025	25 x 35 x 50	Bronze, patiniert, Holz	3.500
10.		Krieger	2023	H: 55	Bronze, patiniert, Holz	4.400
11.	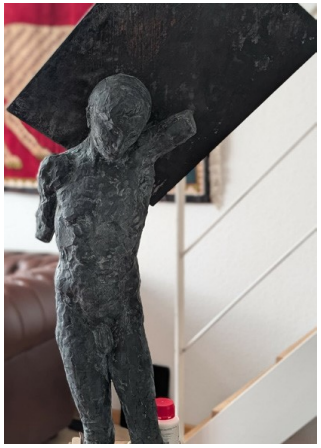	Krieger II	2026	H: 83	Bronze, patiniert, vergoldet	6.500

12.		Ritter	2026	36 x 40 x 26	Bronze, patiniert, vergoldet	6.300
13.		Harlekin	2017	H: 20	Bronze, patiniert, versilbert, bemalt	2.600
14.	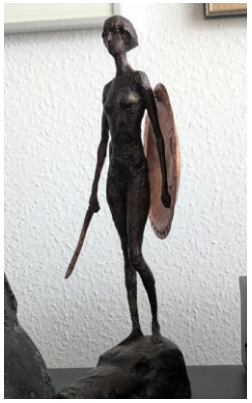	Setanta	2023	H: 39	Bronze, patiniert	3.000

15.		Sitzende	2023/26	36 x 40 x 26	Bronze, patiniert, vergoldet	4.000
16.		Sitzender	2023	H: 83	Bronze	4.000
17.		Liegende	2023	14 x 38 x 16	Bronze	2.500

18.		Liebhaber	2024	H: 75	Bronze, patiniert Kunstharz	5.400 2.600
19.	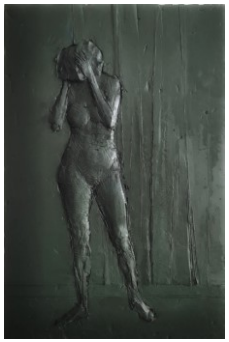	Stehende III	2024	H: 65	Bronze, patiniert Kunstharz	5.000 2.600
20.		Liegende	2023	H: 40	Bronze, patiniert Kunstharz	3.600 2.000
21.		David	2024	H: 55	Bronze, patiniert, vergoldet Kunstharz	3.800 2.600

22.		Nammu	2025	H: 66	Bronze, patiniert, vergoldet Kunstharz	4.800 3.000
23.	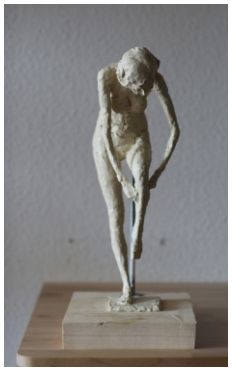	Stehende I	2024	H: 40	Bronze, patiniert Kunstharz	3.800 2.600
24.		Stehende II	2024	H: 40	Bronze, patiniert Kunstharz	3.800 2.600